

# RINASCCE FIRENZE

27 maggio 2020

Salone dei Cinquecento - Palazzo Vecchio

*Se non cambi direzione, potresti finire per ritrovarti proprio là dove stai andando.*  
*(Lao Tzu)*





Laboratorio mondiale della Rinascita  
un'ispirazione per tutto il mondo





Lo scenario è cambiato.  
Sono emersi i limiti della nostra società





Lo scenario è cambiato.  
Sono emersi i limiti della nostra società





Lo scenario è cambiato.  
Sono emersi i limiti della nostra società



# Nuovo scenario = nuova strategia





# Un nuovo modello di sviluppo sociale ed economico per la città



## RinascereFirenze

RIPENSIAMO LA CITTÀ

[www.comune.fi.it/rinascefirenze](http://www.comune.fi.it/rinascefirenze)

Un **documento aperto** al contributo di tutti, che da oggi si offre alla discussione.



Sostenere la **ripresa socio-economica** della città garantendo la **sicurezza sanitaria** dei cittadini nella fruizione degli spazi e dei servizi.

Per una città:

- **Intelligente**
- **Inclusiva**
- **Verde**



#SistemaFirenze



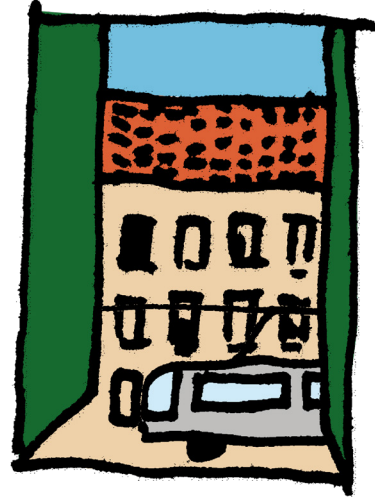

**CITTÀ  
POLICENTRICA**



**UN CENTRO STORICO  
NUOVO**



**VIVERE  
GLI SPAZI URBANI**

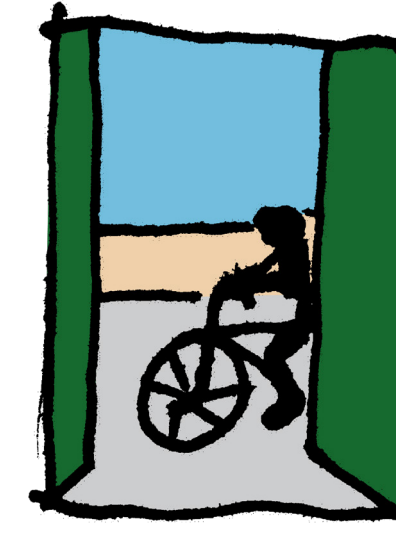

**MOBILITÀ  
GREEN**

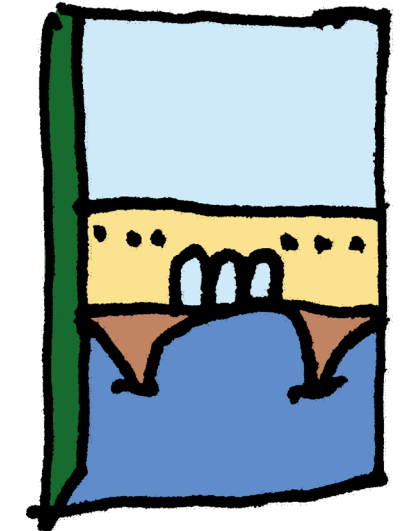

**SVILUPPO  
DELL'ECONOMIA  
CITTADINA**

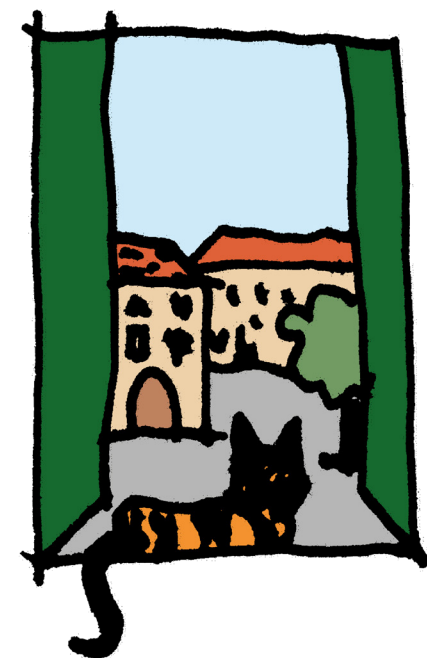

**CULTURA  
DIFFUSA**

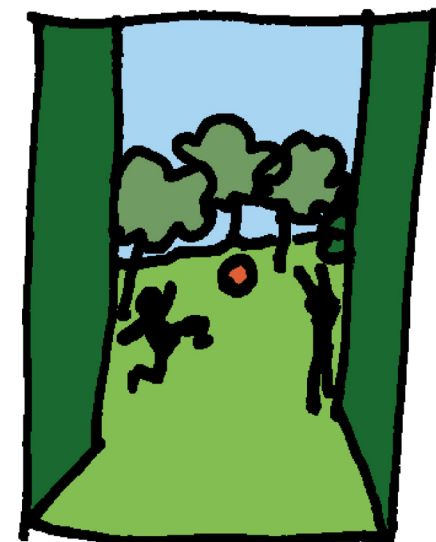

**BAMBINI E FAMIGLIE  
AL CENTRO**

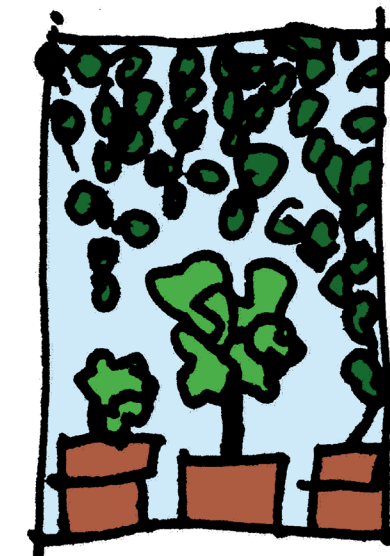

**CURA DELLA PERSONA:  
WELFARE, CASA, LAVORO**

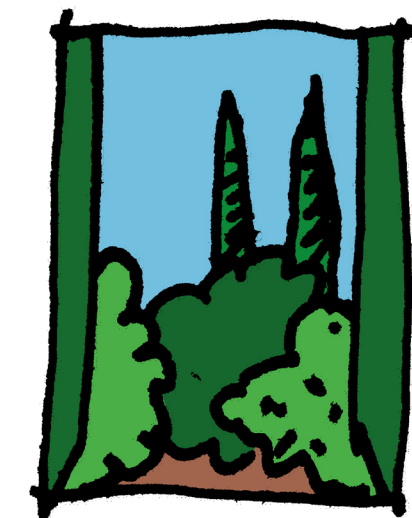

**UNA CITTÀ  
SEMPRE PIÙ INTELLIGENTE**



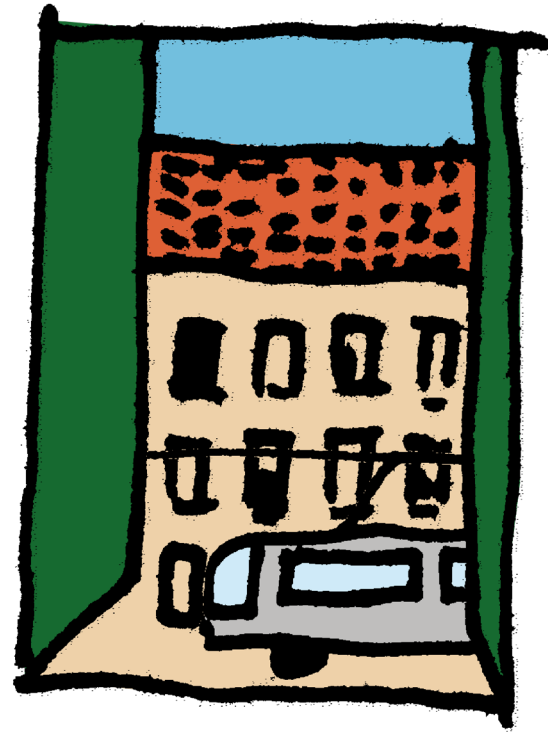

- Disegnare il **primo quartiere post covid**
- Pianificazione di dettaglio per i piccoli **centri storici fiorentini**
- Introduzione del concetto di “**buffer zone**”
- Realizzazione del “**Progetto 1500 metri**”
- Realizzazione di un **marketplace** unico per l’area fiorentina



# Un Centro storico nuovo



- Ritorno della **residenza**, degli studenti e degli uffici
- Più funzioni al centro storico
- Favorire nascita di **poli innovativi** per ricerca e formazione e spazi multifunzionali
- Promuovere le **zone economiche speciali** (ZES), aree a tassazione zero
- Individuare un “**Borgo delle eccellenze artigiane**”
- Nuovo **piano di trasporto pubblico per il centro storico**
- **Divieto di accesso ai bus turistici** nel Centro Storico
- Limiti al numero di appartamenti utilizzati per locazioni turistiche di breve periodo
- Nuovo **censimento** del centro di Firenze



# Vivere gli spazi urbani

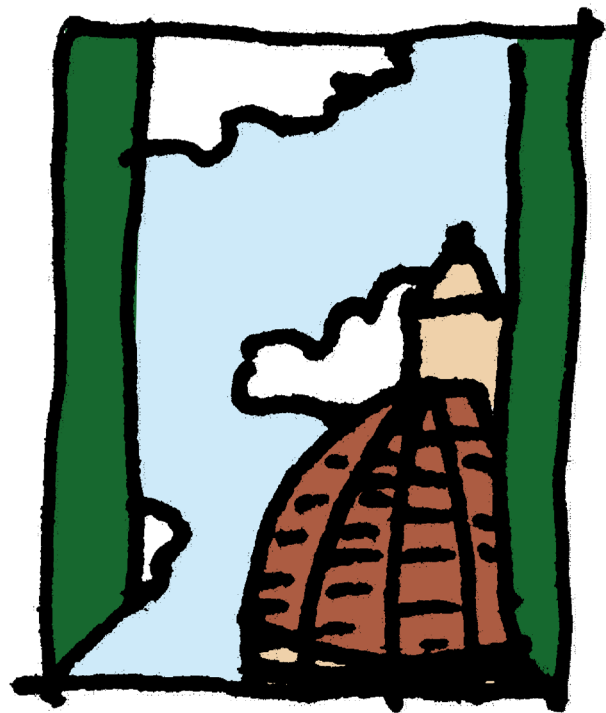

- Promozione della transizione energetica (eco bonus, sisma bonus e piano caldaie)
- **20.000 nuove alberature** e nuove aree verdi
- Promozione delle **Palestre all'Aperto**
- Proroga delle **concessioni** alle società sportive
- **Cittadella dello sport** a Campo di Marte



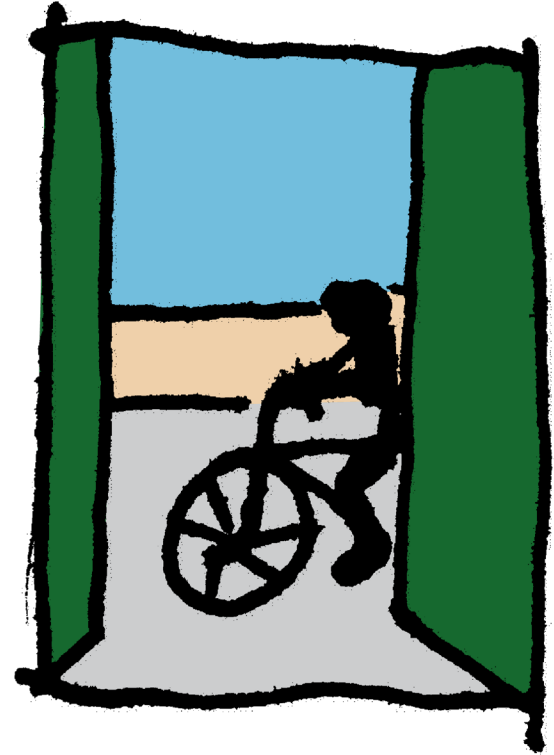

- **Piano Bartali:** 12 km di nuove piste ciclabili e 10 km di piste ciclabili provvisorie
- Ampliamento dei servizi di **Sharing mobility individuale**
- **Sosta gratuita** per i residenti del Comune di Firenze negli spazi di sosta promiscua al di fuori della ZCS di residenza



# Sviluppo dell'economia cittadina

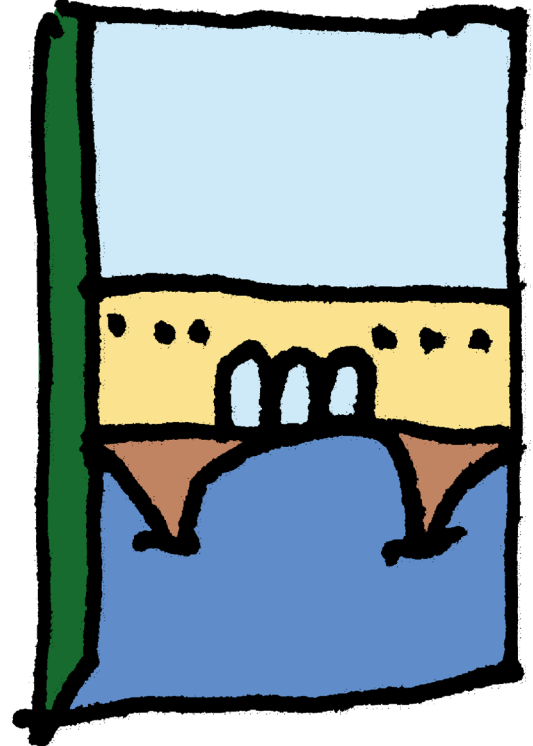

- Utilizzo dello spazio all'aperto per bar e ristoranti
- Rinvio pagamento imposte
- Mediazione per gli **affitti commerciali**
- Sostegno allo sviluppo del **sistema fieristico-congressuale**
- Campagna per comunicare una città sicura
- Rilancio della promozione turistica, **Touristic bond** o **futures** turistici



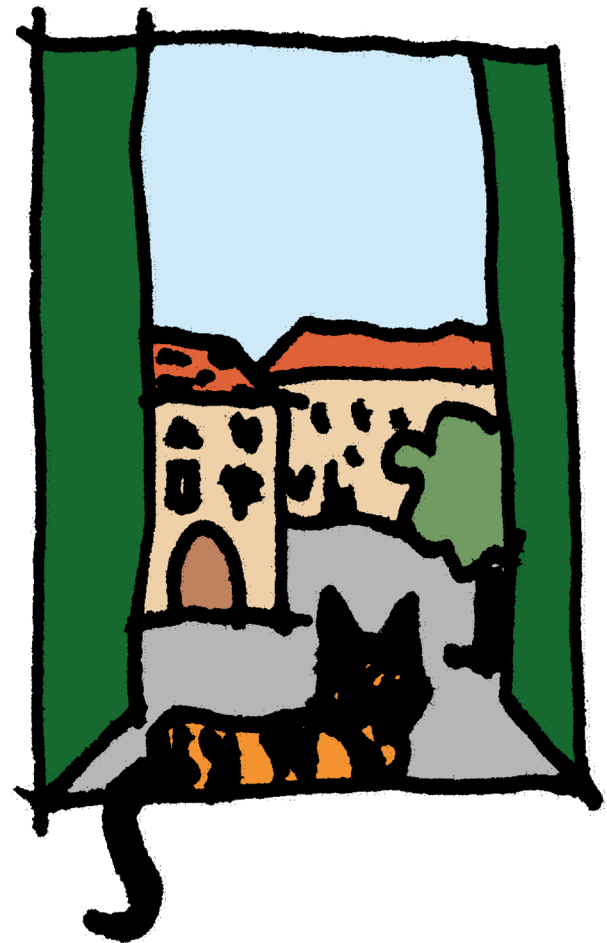

- Riaperture graduali di **musei, spazi culturali, biblioteche e archivi storici**
- Realizzazione di **eventi diffusi** su tutta la città
- Realizzare **Residenze artistiche** nel centro storico
- Promuovere maggiormente la **Card del fiorentino**
- **Fondo Emergenza Cultura**
- **Fondo per la Rinascita** (campagna internazionale ricerca fondi)



# Bambini e famiglie al centro

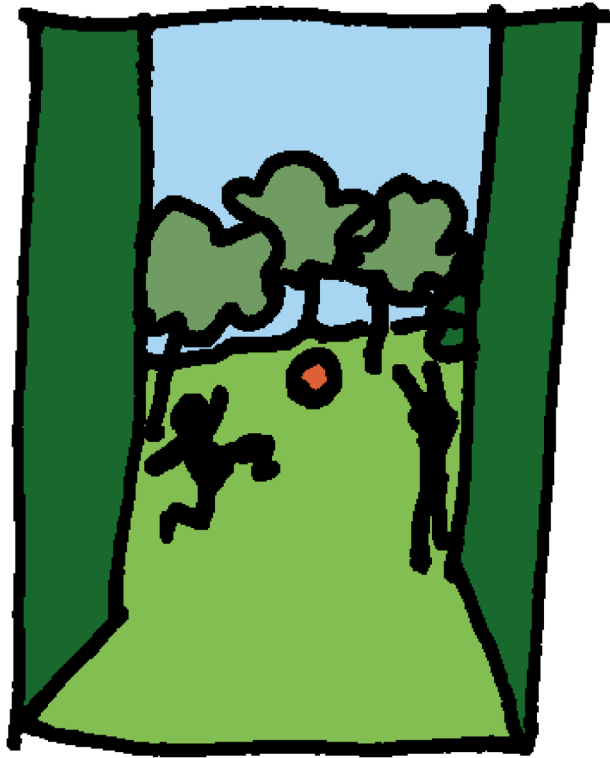

- Riattivare al più presto i **centri estivi e attività per bambini**
- Preparare il piano per la ripresa della scuola



# Cura della persona: Welfare, Casa, Lavoro

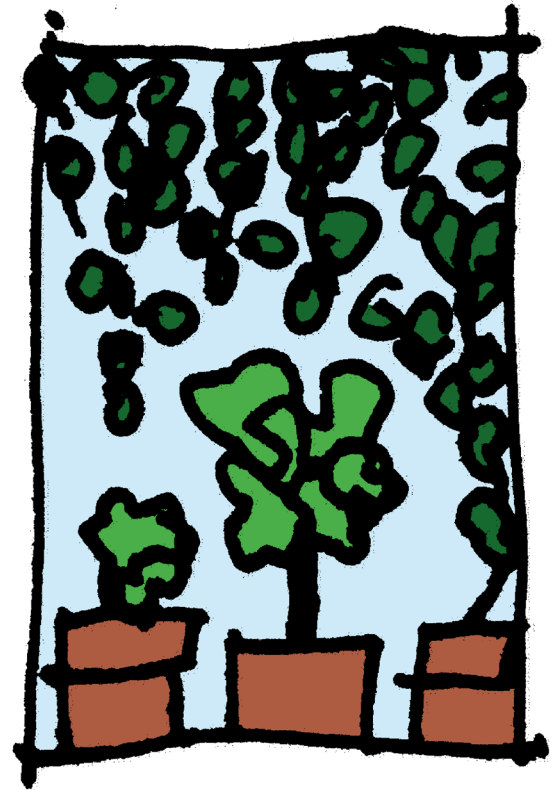

## Proposte e azioni operative

- Promuovere il modello “**Villaggio Montedomini**”
- Promuovere una cabina di regia per la salute cittadina
- Progetto Polis
- Piano Casa e Sostegno all'affitto



# Una città sempre più intelligente

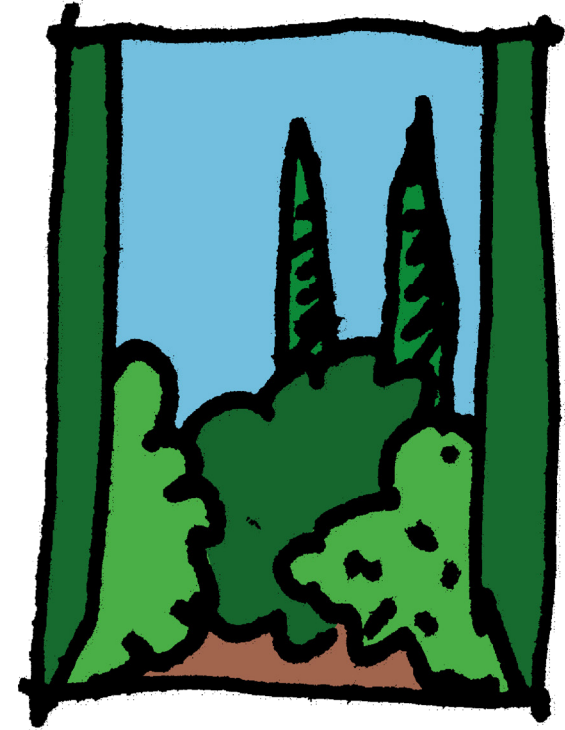

- Valorizzare lo **Smart working**
- **Piano urbanistico digitale**
- 100% di **servizi online** al cittadino
- Piano di riorganizzazione dei tempi e degli orari della Città





Grazie